1-комн. кв. посуточно

02 ноября, 19:06

Калининградская область, Светлогорск, ул. Молодежная, 19

Метро:

3 000 □ в сутки

депозит, без предоплаты



Общая информация:

Этаж:	5 / 7
Общая площадь:	36.0 м²
Площадь комнат:	—
Жилая площадь:	—
Площадь кухни:	9.0 м²

В квартире:

- ✓ Кухонная мебель
- ✗ Мебель
- ✓ Холодильник
- ✗ Можно с животными
- ✓ Можно с детьми
- ✓ Телевизор
- ✓ Стиральная машина
- ✓ Балкон
- ✗ Телефон

Представитель: **Представитель: ID 117158236**

Вас ждет уютная однокомнатная квартира, которая станет вашим вторым домом на побережье Балтики. Интерьер выполнен в теплых тонах, создающих атмосферу спокойствия и гармонии. Шторы янтарного цвета наполняют комнату светом и солнечной энергией. Стены украшены стильными элементами декора — чаек и морским пейзажем, чем продлевают наслаждение от курорта, даже внутри квартиры. А добродушный образ Raushenkrolika станет вашим спутником на кухне и будет вызывать лишь улыбку, и позитивный настрой. Квартира идеально подходит для отпуска с детьми разных возрастов. Рядом с домом находятся несколько детских/спортивных площадок, физкультурно оздоровительный комплекс с бассейном и тренажерным залом. В шаговой доступности сетевые супер маркеты "Спар", "Пятерочка", аптеки, кафе, фаст фуд. Удобное транспортное сообщение общественного транспорта и ж/д электрички позволят легко перемещаться по Калининградской области. После насыщенного дня на море, вы сможете насладиться прогулками в сосновом бору и вдоль озера " Тихое". Чистый морской воздух с ароматом хвои создадут идеальную атмосферу для отдыха и восстановления сил. Чтобы продлить ваш комфорт, мы позаботились и укомплектовали квартиру всем необходимым: В коридоре: Пуфик, часы Настенное зеркало с полочкой Вешалка с полкой, двумя тумбами Ложки для обуви, ролик для чистки одежды,сетевой удлинитель, ночник Зонт, дождевик Для пляжа-сумка, коврик, два пляжных полотенца Кухня с выходом на застекленный балкон: Обеденный стол/четыре стула Посуда для приготовления и сервировки, подходит для использования в СВЧ Столовые приборы Вместительный холодильник Газовая плита с духовкой Микроволновка Чайник Кувшин с фильтром для воды Соль,сахар,чай,кофе,специи,подсолнечное масло Моющие средства для кухни Кухонное полотенце,салфетки,мешки для мусора Жилая комната: Телевизор с кабельным ТВ Двуспальная кровать(160*200) Раскладной диван(160*200) Комплекты постельного белья Шторы и рулонные жалюзи 2 прикроватные тумбочки с выдвижными ящиками Светильник Комод, плательный шкаф с вешалками Журнальный столик Санузел совмещен с ванной комнатой: Стиральная машина+средства для стирки На каждого

© 2012 - 2026 ЦИАН. Крупнейшая и самая достоверная база данных по аренде и продаже жилой, коммерческой и загородной недвижимости - www.cian.ru

гостя индивидуальный комплект из двух полотенец +коврик для ног Вафельный халат+ тапочки (по запросу) Шампунь, гель для душа, жидкое мыло Ватные диски, ушные палочки Фен Напольные весы Туалетная бумага Комплимент в индивидуальной упаковке: губка для тела, бритва, зубная щетка,зубная нить, освежитель для полости рта, мини пилочки для ногтей, твердое мини мыло Дополнительный инвентарь: Пылесос, Утюг+гладильная доска Напольная сушилка для белья Электросушилка для обуви Средства для уборки и дезинфекции, Аптечка Нитки/иголки, ножницы, зарядное устройство. Для семей с детьми (по запросу) накладка на унитаз, горшок Заезд: с 15 ч. Выезд: до 12 ч. Не упустите шанс провести безмятежный отпуск! Забудьте о суете — море, свежий воздух ждут вас! Осталось лишь забронировать квартиру прямо сейчас.

Ссылка на объявление: https://www.cian.ru/rent/flat/317074362



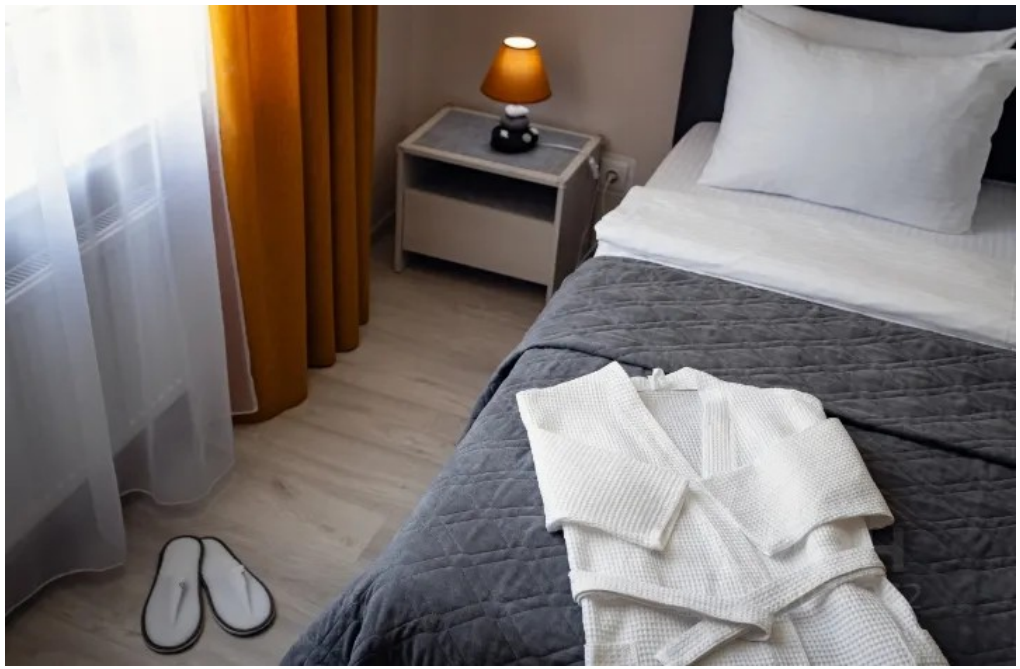

© 2012 - 2026 ЦИАН. Крупнейшая и самая достоверная база данных по аренде и продаже жилой, коммерческой и загородной недвижимости - www.cian.ru



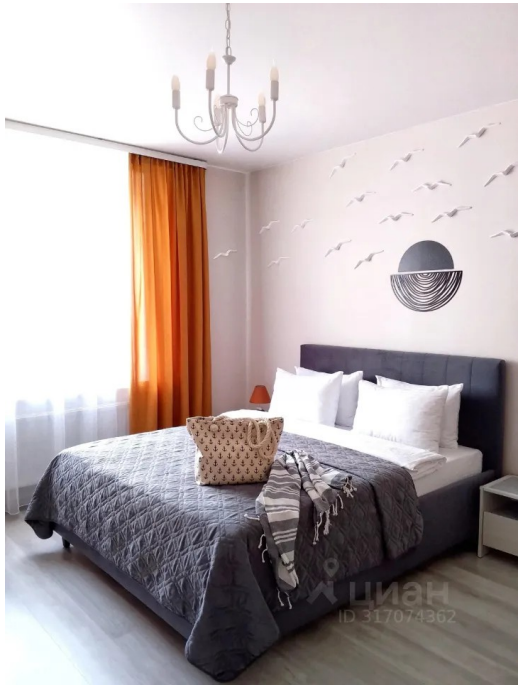



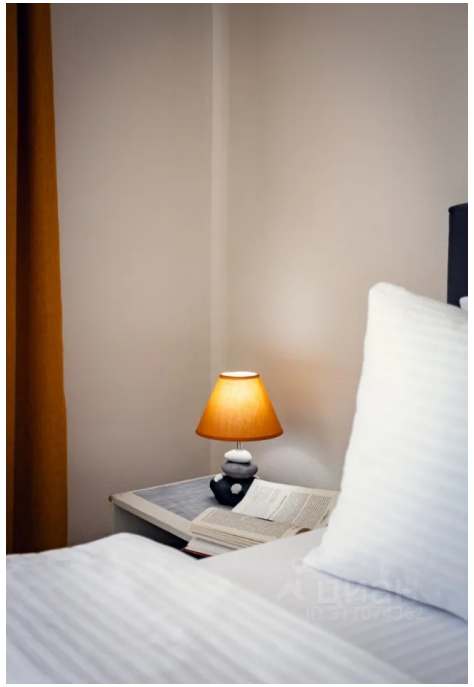

© 2012 - 2026 ЦИАН. Крупнейшая и самая достоверная база данных по аренде и продаже жилой, коммерческой и загородной недвижимости - www.cian.ru



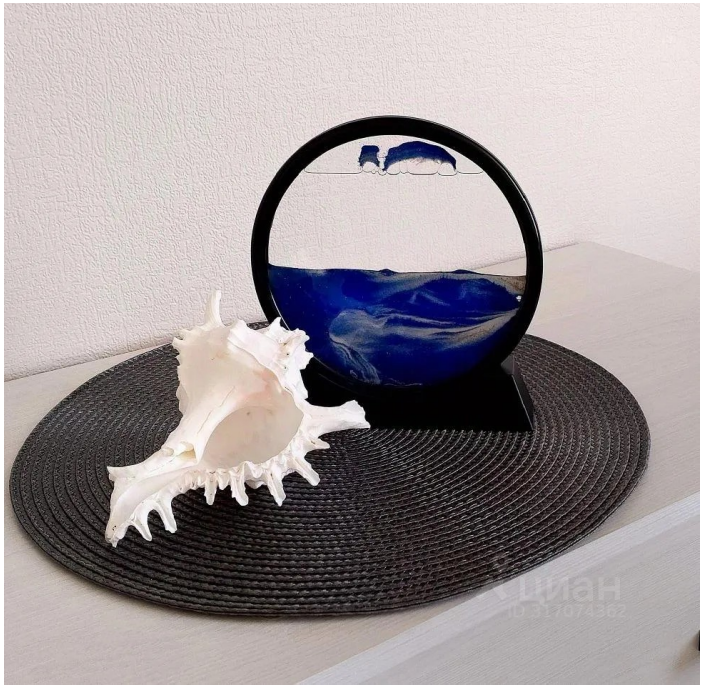





© 2012 - 2026 ЦИАН. Крупнейшая и самая достоверная база данных по аренде и продаже жилой, коммерческой и загородной недвижимости - www.cian.ru









© 2012 - 2026 ЦИАН. Крупнейшая и самая достоверная база данных по аренде и продаже жилой, коммерческой и загородной недвижимости - www.cian.ru







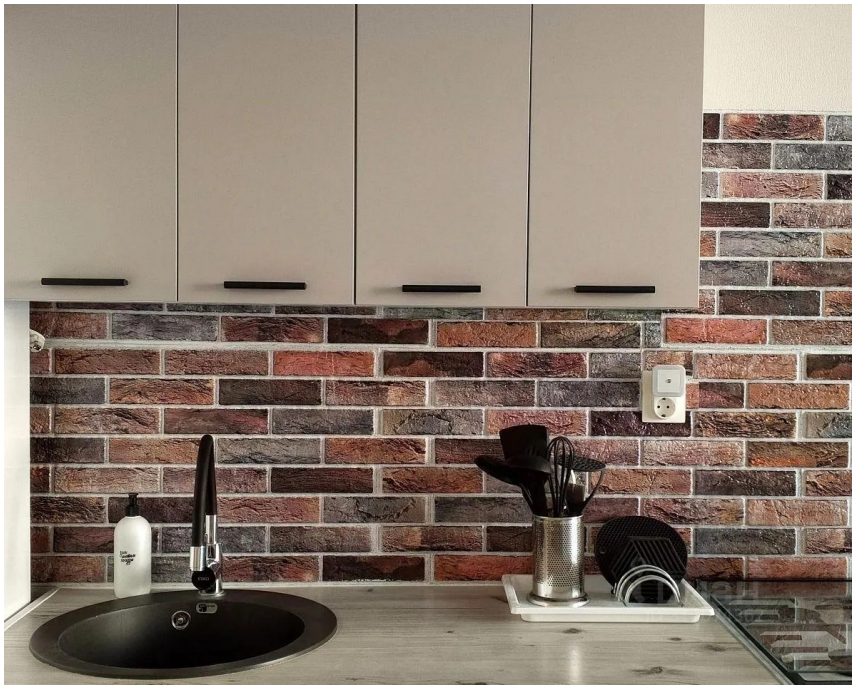

© 2012 - 2026 ЦИАН. Крупнейшая и самая достоверная база данных по аренде и продаже жилой, коммерческой и загородной недвижимости - www.cian.ru

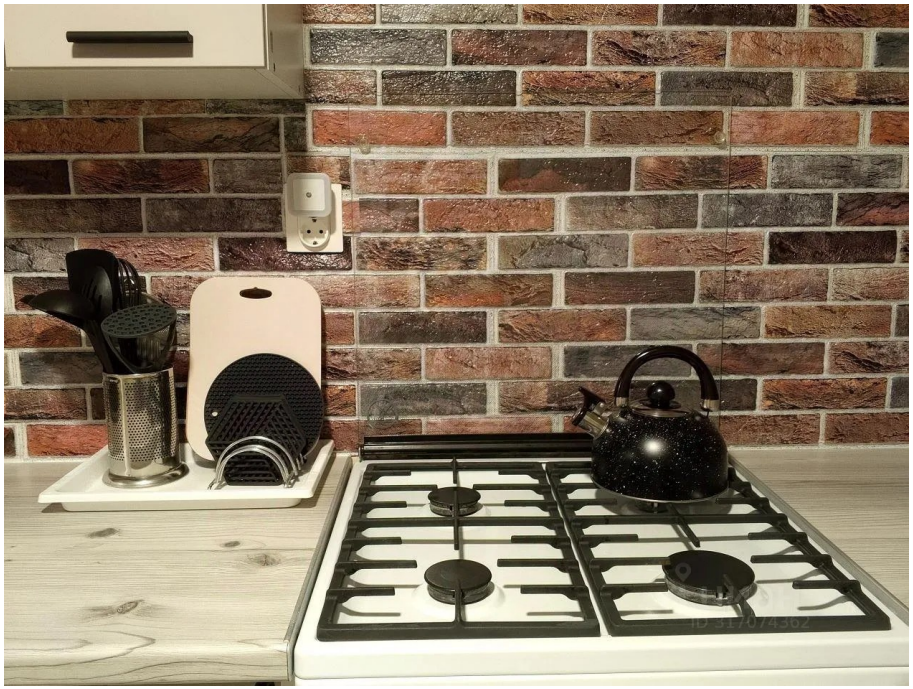







© 2012 - 2026 ЦИАН. Крупнейшая и самая достоверная база данных по аренде и продаже жилой, коммерческой и загородной недвижимости - www.cian.ru









© 2012 - 2026 ЦИАН. Крупнейшая и самая достоверная база данных по аренде и продаже жилой, коммерческой и загородной недвижимости - www.cian.ru





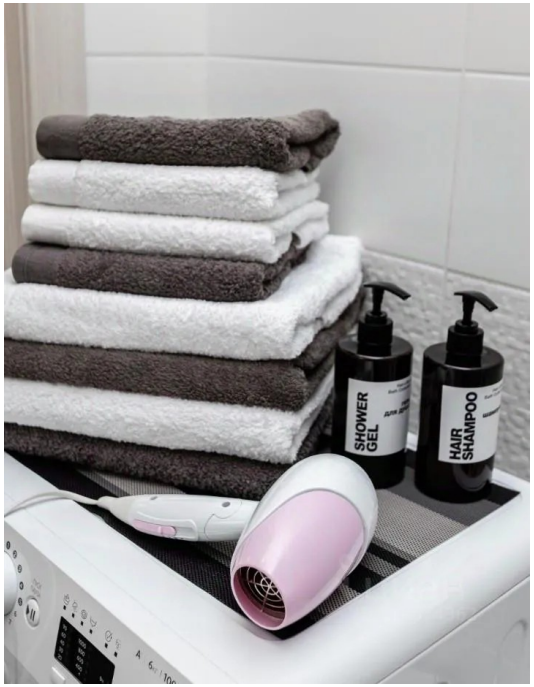

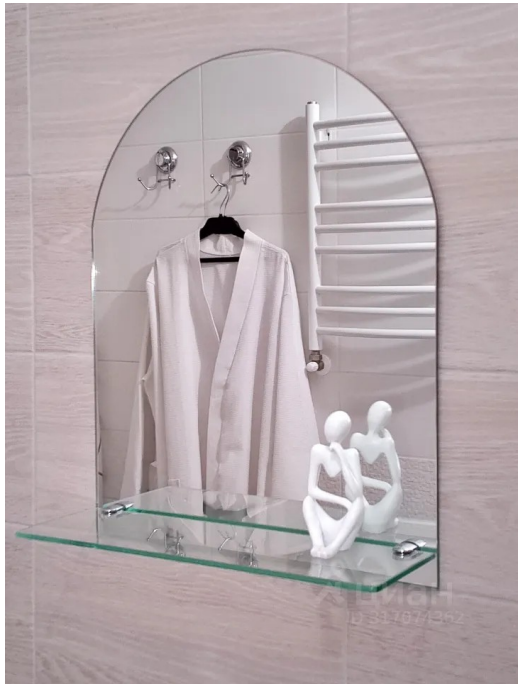

© 2012 - 2026 ЦИАН. Крупнейшая и самая достоверная база данных по аренде и продаже жилой, коммерческой и загородной недвижимости - www.cian.ru







© 2012 - 2026 ЦИАН. Крупнейшая и самая достоверная база данных по аренде и продаже жилой, коммерческой и загородной недвижимости - www.cian.ru